



Adressbuch 1935

für die unmittelbare Stadt

Neuburg a. d. Donau

und das 85 Gemeinden umfassende Bezirksamt

Neuburg a. d. Donau

nach den amtlichen Einwohnerlisten

Gegr.



1835

Bayerische Hypotheken- und Wechsel-Bank München

Eigenkapital 55 Millionen RM. — Pfandbrief-Umlauf 673 Millionen RM.

Filiale Neuburg a. D.
mit Geschäftsstelle Rain a. L.

Agenturen: Rennertshofen und Burgheim

Sorgfältige Erledigung aller bankmäßigen Geschäfte

Scheckkonten · Sparbücher · Goldpfandbriefe · Depotverwaltung

Friedrich Habes, Adressbücher-Verlag, München 25, Lindenschmittstraße 29

A10
AE
7122
1935

Gewerbe- u. Landwirtschaftsbank

e.G.m.b.H. Neuburg ∴ Neuburg a. d. Donau
mit Nebenstelle in Karlshuld

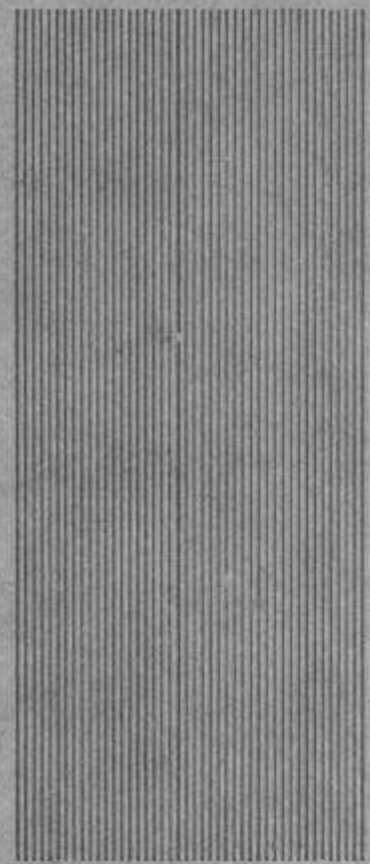

eröffnet jedermann zu den bekannt günstigen Bedingungen Konten im Überweisungs- und Scheckverkehr

nimmt Spareinlagen von jedermann entgegen. Die Verzinsung erfolgt je nach Vereinbarung der Kündigungsfrist.

gewährt Kredite in laufender Rechnung an Mitglieder

discontiert und kauft Wechsel von Mitgliedern

kauft und verkauft für Mitglieder alle an deutschen Börsen notierten Wertpapiere zum jeweiligen Tageskurs

erledigt prompt und zuverlässig alle Bankgeschäfte

Stadt-Sparkasse Neuburg/D

Mündelsichere Geldanstalt

Telefon Nr. 144 u. 1



Bayerische Staatsbank

Begründet 1780

Niederlassungen an allen größeren Orten Bayerns

Direktorium und Hauptsitz München

Promenadestraße 1

*

Erledigung aller bankmäßigen Geschäfte, insbesondere Annahme von Einlagen auf Scheck-Konto oder Sparbuch · Kontokorrentverkehr · Ankauf von Wechseln An- und Verkauf sowie Aufbewahrung und Verwaltung von Wertpapieren
Vermietung von Schrankfächern

SBND

054000007512





Adressbuch 1935

für die unmittelbare Stadt

Neuburg a. d. Donau

und das 85 Gemeinden umfassende Bezirksamt

Neuburg a. d. Donau

nach den amtlichen Einwohnerlisten

Nutzt die Elektrizität!

Sie
erleichtert die Arbeit,
fördert die Gesundheit,
steigert die Lebensfreude!

Wenden Sie sich an Ihr Elektrizitätswerk
Telefon Nr. 11

Handwritten scribbles in the bottom right corner.

A10/AE77122-1935

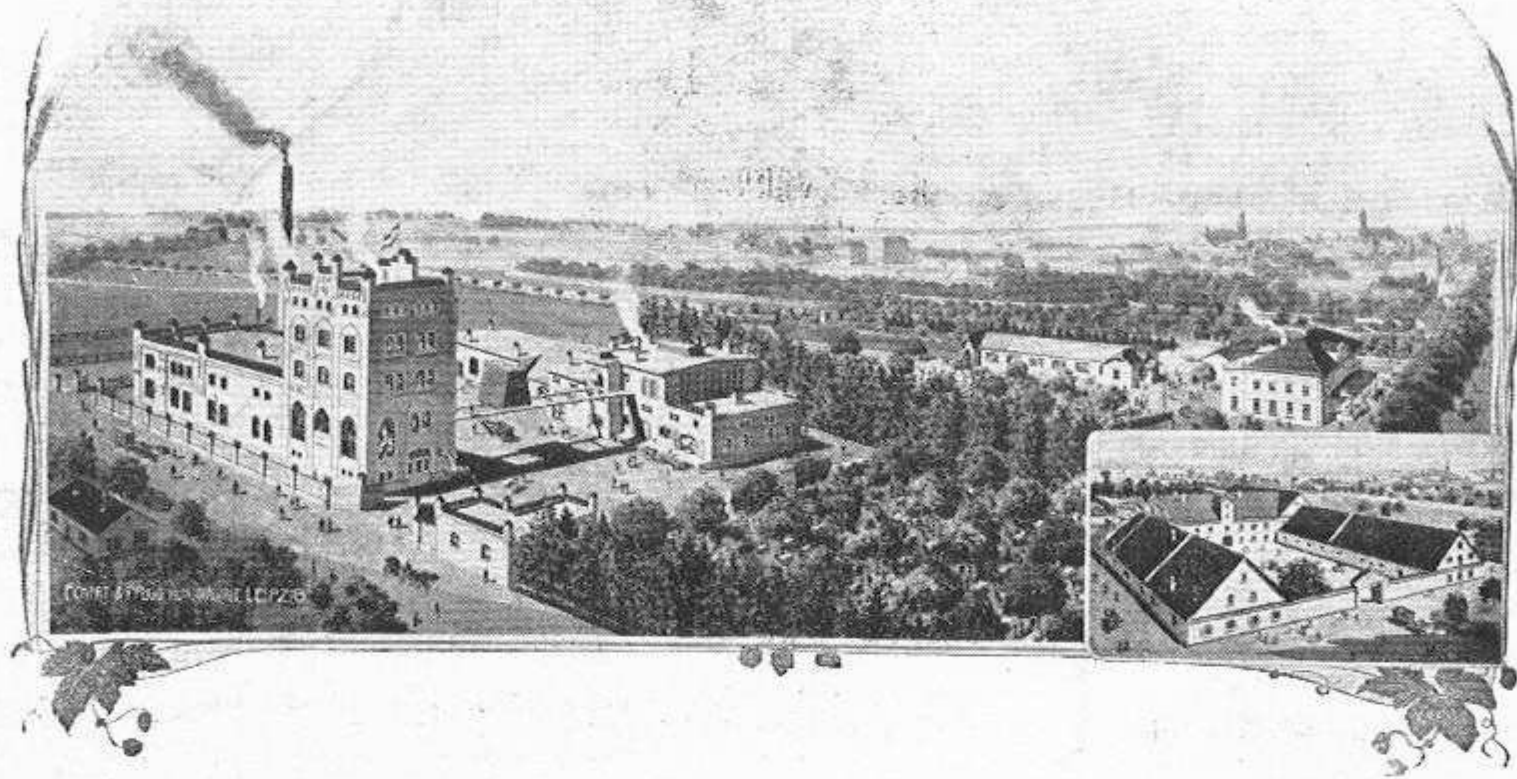

RICHARD METZGER
BRAUEREI NEUHOF

Neuburg a. Donau · Telefon Nr. 7

empfiehlt ihre gutgelagerten, daher bestbekömmlichen Biere hell und dunkel,
sowie Spezialbiere

Karl Huber · Neuburg a. D.
Kupferschmiede / Installation

Ausführung moderner
Klosett-, Bade- und Waschanlagen sowie
Warmwasser-Bereitungen vom Küchenherd aus
Montierung neuzeitlicher **Zentral-Heizungen**

Ernst Motz

Neuburg a. D. * Färberstr. D 6 * Telefon 190

Damen- u. Mädchen-Konfektion
Manufaktur- und Schnittwaren
Brautausstattungen und Bettfedern

Feinkost und Stadtküche
Dirsch-Löffler
Neuburg a. Donau - Telefon Nr. 234

Delikatessen - Weine - Liköre
Cigarren - Zigaretten
Lieferung von Festessen jeder Art

Café
Restaurant Hertlein

Inh. Martha Schachermaier
Neuburg a. Donau / Telefon Nr. 163

Herliche Lage an der Donau
Schattiger Garten
Fremdenzimmer mit u. ohne Pension
Neu-renovierte Lokale
Mäßige Preise. Auch vegetar. Küche
National-Sozialist. Verkehrslokal

GEITNER'SCHE NEUBURG

Besitzer: K. Bösmiller



HOFAPOTHEKE a/DONAU

Telefon Nr. 125

Homöopathie · Allopathie · Biochemie · Sämtliche Spezialitäten, auch Kneippkurmittel
Tierarzneimittel — Harnuntersuchungen

Gräfl. v. Moy'sche Brauerei Stepperg

bestehend seit



Jahrhunderten

Die Biere des guten Geschmacks und guten Rufes

Fernsprecher Neuburg a.D. Nr. 20 - Bankkonto: Bayer. Hypotheken- u. Wechselbank
Postscheckkonto: München Nr. 1136

Georg Wurm, Neuburg/D



**GW
N**

Das Spezialhaus für Deutsche Qualitätstuche
Werkstätte für vornehme Mode- und Sportbekleidung

Von der Reichszeugmeisterei München unter Nr. 11870 zur Herstellung von Dienstkleidung
für alle Verbände der NSDAP zugelassen.

Sylvester Paula, Neuburg a. D.

Das Haus der guten Qualitäten in
Schnitt-, Weiß- und Wollwaren, Konfektion und Damenputz

Kurhotel Kneippheim

mit schönem Liegegarten und vornehmen Tagesräumen.

Fließendes Warm- und Kaltwasser · Bäder im Hause mit
allen Kneippschen Anwendungen durch ausgebildetes Per-
sonal · Diätküche · Übernachtungen von 2.50 Mk. an
Pensionspreis von 5.50 Mk. · Verbilligte Pauschalkuren
Prospekte durch Kur- und Kneippverein

Neuburg a. d. Donau

Anton Oswald

Inh. E. Munzinger

Neuburg a. d. Donau
Fernruf 37

Eisen, I-Träger, Bleche, Röhren, Pumpen, Bau- u.
Möbelbeschläge, Öfen, Herde, Haus- und Küchen-
geräte, landwirtschaftliche Bedarfsartikel, Klein-
eisenwaren, Werkzeuge, Kohlen

Adolf Zetl

(Inh. Richard Koblbauer)

Neuburg a. d. Donau
General v. Eppstr. C 102 — Telefon Nr. 82

Papier- und Bürobedarf
Büromaschinen · Büromöbel · Karteien · Schreib-
und Zeichenwaren · Anfertigung aller Geschäfts-
bücher und Buchbindereien

Blumen-

Drogerie

Dr. Wilhelm Künneth

Spezialhaus für

Drogen
Chemikalien
Seifen
Parfümerien
Krankenpflege
Toilette- und
Badeartikel
Farben
Lacke
Pinsel
Photo-Artikel

Neuburg a. D. Telefon 203

Inhaltsverzeichnis

I

Gemeinden- und Ortschaftenverzeichnis des Bezirksamtes Neuburg a.d. Donau

Gemeinde	Seite	Gemeinde	Seite
Unmittelbare Stadt Neuburg a.d. Donau		Fernmittenhausen mit Heilig Geistmühle, Nähermittenhausen, Ruzenhaus	107
Behörden	1	Gempfung mit Schlagmühle, Ueberacker.	107
Einwohnerverzeichnis	7	Grasheim	109
Hausbesitzerverzeichnis	55	Haselbach	110
Branchenverzeichnis	70	Hatzenhofen	110
Bezirksamt Neuburg a.d. Donau		Heimpersdorf mit Lechlingszell, Oberperlmühle, Unterperl, mühle	111
Ambach mit Kagerhof	83	Heinrichsheim mit Bürgerschwaige	112
Attenfeld mit Igstetten	83	Hollenbach mit Achhäuser	113
Ballersdorf	84	Holzheim	114
Bayerdilling	84	Hütting mit Ellenbrunn, Feldmühle, Giglberg, Waldhof, Wolpertsau	115
Bergen mit Forsthof	86	Illdorf mit Längloh	116
Bergendorf mit Todtenheim	87	Joshofen	117
Bergheim mit Hennenweidach	87	Karlshuld mit Kleinhohenried	118
Bertoldsheim	89	Karlskron mit Bofzheim, Brautlach, Deubling, Frankenmoosen, Fruchtheim, Grillheim, Josephenburg, Karlsruhe, Lichtenheim, Mändelfeld, Probfeld, Walding.	122
Bittenbrunn mit Auschlöbchen, Eulahof, Laisacker, Ziegelau	90	Klingsmoos	125
Bonsal	91	Kühnhausen	127
Bruck mit Bahnhof Rohrenfeld, Maxweiler, Nazibühl, Rothheim	91	Kunding	127
Buch mit Holzkirchen	93	Leidling	128
Burgheim Markt	94	Lichtenau mit Lichtenheim	129
Dezenacker	99	Ludwigsmoos	130
Dinkelshausen mit Achhäuser u. Kehrhof	100	Mauern mit Siglohe, Treidelheim	131
Echsheim	101	Mittelstetten mit Neuhof	132
Ehekirchen mit Probmühle, Waltertshofen	101	Moos	132
Erlbach	103	Münster mit Altenbach, Hemmert, Königsbrunn, Sulz	133
Etting mit Brunnen, Kopfmühle, Tödting	103		
Feldheim mit Donaubrücke, Lechbrücke, Wörthen	104		
Feldkirchen mit Altmannstetten, Gnadenfeld, Hardt, Kahlhof, Sehensand	106		

Kaufhaus
BAYER

Gegründet 1791

Neuburg a. D. / Telefon 157



Damenstoffe

Kurz-, Weiß- u. Wollwaren
Aussteuerwaren, Gardinen
Bettfedern, Bayartikel
Konfektion

Gemeinde	Seite	Gemeinde	Seite
Neukirchen mit Hölzlarn, Sparmannseck	135	Straß mit Langwiedmühle	165
Niederschönenfeld	136	Thierhaupten mit Oetz, Weiden	166
Oberbaar	137	Trugenhofen mit Dünzberg, Kienberg, Störzelmühle	169
Oberhausen mit Beuthmühle, Höfelhof, Kreut	138	Unterbaar mit Dürnberg	170
Oberpeiching mit Sägmühle	138	Unterhausen	171
Ortlfing mit Biding	139	Untermaxfeld mit Kochheim, Neuschwetzungen, Obermaxfeld, Rosing, Stengelheim, Zitzelsheim	172
Pessenburgheim mit Bastlmühle, Wickesmühle	139	Unterpeiching	174
Rain Stadt	140	Unterstall	175
Reicherstein	151	Wächtering mit Hausen, Holzmühle, Nördling, Strauppen	175
Rennertshofen Markt	151	Wagenhofen mit Doferhof, Ergertshausen, Neustetten	176
Ried mit Gietlhausen, Hessellohe	154	Walda mit Auhof, Aumühle, Klingsmoos-Walda, Schainbach	177
Riedensheim mit Dittenfeld	155	Wallerdorf mit Agathenzell, Hegenheim	178
Riedheim	156	Weichering mit Kochheim, Obermühle, Schornreut	179
Rohrbach	156	Weidorf	181
Rohrenfels mit Baiern, Fesenmühle, Isenhofen, Krellesmühle	157	Wengen mit Eschling, Hirsthof	182
Sallach	158	Wiesenbach	182
Schönesberg mit Ried	159	Zell mit Grünau, Marienheim, Röhrenhof, Rohrenfeld.	183
Schorn mit Abenberg, Bleitzhof	160		
Seiboldsdorf mit Anderhof	160		
Sinning mit Kastlmühle, Sankt Wolfgang, Stelzhof	161		
Stadel	163		
Staudheim	163		
Stepperg mit Antoniberg, Hundertthalerermühle, Sprößelmühle	164		

Anmerkung für die Benutzung des Adreßbuches:

Die einzelnen Gemeinden sind mit Ausnahme der Stadt Neuburg a. D., die an erster Stelle erscheint, in Buchstabenfolge im Einwohnerverzeichnis aufgeführt. Im Einwohnerverzeichnis sind, soweit das von den einzelnen Gemeinden berücksichtigt wurde, die Haus- und Anwesensbesitzer mit einem * bezeichnet und in Klammern die ortsüblichen Haus- und Hofnamen beigelegt.

*Drogen, Kolonial- und Farbwaren
Sämtliche Kranken- und Kinderpflege-Artikel, Bruchbänder, Leibbinden,
Gummistrümpfe, Thalysia Leib- und Büstenhalter
Photo-Apparate, Photo-Artikel, sämtliche Amateur-Arbeiten*

Luitpold-Drogerie
Alois Aurbach
Neuburg a. D. Telefon 206

Unmittelbare Stadt Neuburg a. d. Donau.

Nationalsozialistische Deutsche Arbeiter-Partei und deren Gliederungen.

N. S. D. A. P. Kreisleitung Neuburg a. d. D.
Kreisgeschäftsstelle: Franziskanerstraße B. 199, Telefon 126

Kreisleiter: Anton Mündler, Neuburg
Adolf Hitlerstraße 5. 6. 1896

Stellvertr. Kreisleiter: Karl Hartmann, Neuburg Amalienstraße 26. 05. 1900

Amt der D. A. F., Kreisamtsleiter: Lanke Thomas, Neuburg

Amt der N. S. HAGO, Kreisamtsleiter.
Karl Hartmann, Neuburg

Amt der N. S. Volkswohlfahrt, Kreisamtsleiter. Wilhelm Lippert, Neuburg

Amt der N. S. Frauenschaft, Kreisamtsleiterin: Anna Schreck, Neuburg

Amt für N. S. K. O. V., Kreisamtsleiter: Georg Schwaiger, Neuburg

Amt des Agrarpolitischen Amtes, Kreisamtsleiter: Z. Zt. unbesetzt

Amt des N. S. Ärztebundes, Kreisamtsleiter: Dr. Fritz Knaupp, Burgheim

Amt des N. S. Lehrerbundes, Kreisamtsleiter: Dr. Franz Kreim, Neuburg

Amt für Beamte, Kreisamtsleiter: Christian Schneider, Neuburg

Ortsgruppe der N. S. D. A. P., Neuburg
Ortsgruppenleiter: Ernst Voraus, Neuburg

Sturmbann V/15 Neuburg a. d. D.
Sturmbannführer: Fritz Brenner, Neuburg

Sturm 31/15, Sturmführer: Josef Steinle, Neuburg

Sturm 32/15, Sturmführer: Georg Stachel, Burgheim/Schwab.

Sturm 33/15, Obertruppführer: Georg Wurzer, Neuburg

Sturm 34/15, Obersturmführer: Johann Götz, Ludwigsmoos

Sturm 35/15, Obertruppführer: Heinrich Falch, Thierhaupten

Sturm 36/15, Obertruppführer: Johann Muschler, Niederschönenfeld

Sturm 37/15, Sturmführer: Sigmund Lang, Neuburg

Sturm 38/15, Sturmführer: Helmut Kaltenegger, Neuburg

10. Sturm 29, S. S. Standarte, Sturmführer: Studienrat Weigand

Hitler Jugend Neuburg a. d. D., Hitlerjugendführer: Hahn, Neuburg

B. D. M. Neuburg a. d. D., Ringführerin:
Frl. Dr. Dauer, Neuburg

Stadtrat Tel. 1 u. 107

1. Bürgermeister: Mündler Anton, M. d. R.

2. Bürgermeister: Hartmann Karl

Brenner Fritz, Sparkassenwart

Brüderle Thomas, Kaufmann

Burger Bernhard, Schlossermeister

Klug Paul, Kaufmann

Lankes Thomas, Kreiswarter der D. A. F.

Prantl August, Diplomlandwirt

Schneider Rudolf, Bauer u. Gasthofbesitz.

Schweinbeck Andreas, Steinbruchbesitzer

Voraus Ernst, Verwaltungsoberinspektor

Städtische Ämter

Stadtkämmerei, Stadthauptkasse: Volz Karl, Stadtkämmerer

Standesamt, Stadtjugendamt, Schulwesen, Militärversorgungswesen: Wittmann Oskar, Verwaltungsinspektor

Polizeiamt: Voraus Ernst, Verwaltungs-Oberinspektor

Fremdenverkehr: Voraus Ernst, Verwaltungs-Oberinspektor

Fürsorgewesen, Arbeitsvermittlung, Versicherungswesen: Reichler Alfons, Verwaltungsinspektor

Stadtratskanzlei, Einwohnermeldeamt, Zählungen, Zeugnisse: Münch Georg, Polizei-Hauptwachtmeister

Stadtbauamt: Lang Gotthilf, Stadtarchit.

Regiebaubetrieb, Wasserwerk, Kanalisation: Graf Anton, Bauverwalter

Schutzmannschaft: Steidl Josef, Polizeikommissar

Städtische Beamte und Angestellte

Schumann Christian, Gewerbeoberlehrer
Volz Karl, Stadtkämmerer

Voraus Ernst, Verwaltungsoberinspektor
Lang Gotthilf, Stadtarchitekt

Wittmann Oskar, Verwaltungsinspektor
Riedl Hans, Verwaltungsinspektor

Reichler Alfons, Verwaltungsinspektor
Mair Max, Verwaltungsinspektor

Gerber Hans, Stadtkassenobersekretär
Graf Anton, Stadtbauverwalter

Sölzl Ludwig, Oberforstwart
Münch Georg, Hauptwachtmeister im innern Dienst

Neubaur Wilhelm, Verwaltungsassistent
Endres Wally, Verwaltungsassistent

Münch Georg jun., Stadtratsassistent
Mock Franz, Kanzleiassistent

Forstamt Neuburg
Tel. 76

Büttner Ludwig, Oberforstmeister und
Amtsvorstand
Krug Andreas, Verwaltungsassistent

Forstdirektion des Wittels-
bacher Ausgleichsfonds Neu-
burg Tel. 153

Rief Alfred, Forstdirektor
Seybold Anton, Forstassessor
Reger Karl, Forstsekretär
Kostrzynski B., Kanzleihilf.

Oberförsterei

Ampferl Walburga, Kanzleihilfin

Gendarmerie - Hauptstation
Neuburg Tel. 39

Nürnberger Franz, Gend.-Oberkommissar
Hahn Hans, Gend.-Kommissar
Stempfle Josef, Gend.-Hauptwachtmeister
Lang Adolf, Gend.-Hauptwachtmeister
Hutter Johann, Gend.-Wachtmeister

Handelsgremium Neuburg

Landwirtschaftsstelle - Staat-
liche mit Landwirtschaftsschule
Neuburg Tel. 150

Burghard Heinrich, Landwirtschafts-
rat I. Kl., Direktor u. Vorstand
d. Landwirtschaftsschule,
Karlsplatz 14/II
März Andreas, Landwirtschaftsrat
Seuffert Alois, Landwirtschaftsassess.

Messungsamt Neuburg
Luitpoldstr. C. 72 Telef. 108

Reitmayer Josef, Regierungsoberver-
messungsrat u. Amtsvorstand
Hägele Max, Verwaltungsassistent
Pröbstle Martin, Messungsoffiziant
Rudolph Nikolaus, Diplom-Ingenieur
als Feldvergleicher (Angest.)

Notariat Neuburg
Telef. 43

Edel Dr. Josef, Notar
Mürl Dr. Wilhelm, Assessor
Schneider August, Inspektor
Fakler Paul, Assistent

Ortskrankenkasse - Allgemeine
Neuburg, Donauwörtherstr. B. 85
Telefon 83

Feyerlein Georg, Kassenoberverwalter u.
Geschäftsleiter

Steigemann Gottfried, Verwalt.-Obersekretär
Müller Max, Verwaltungssekretär
Ziegler Karl, Verwaltungssekretär
Klaus Benno, Verwaltungs-Assistent
Linzi Josef, Verwaltungs-Assistent
Stahl Burkhard, Verwaltungs-Assistent
Huber Otto, Verwaltungs-Assistent
Fahrmeier Hans, Betriebssekretär
(Krankenüberwacher)

Schnappinger Markus, Kassenbote
Bankkonten: Stadtparkasse Neuburg a. d.

Bayer. Zentraldarlehens-
kasse Neuburg

Hypotheken- u. Wechselbank
Neuburg

Bayer. Vereinsbank, Filiale
Neuburg

Stadtparkasse Rain a. Lech
Postscheckkonto: München
Nr. 9084

Postamt Neuburg
Tel. 297

Raba Benedikt, Oberpostmeister u. Post-
amtsvorstand

Winter Max, Postinspektor
Bauernfeind Hans, Postinspektor
Haefele Alois, Postinspektor
Steib Michael, Postsekretär
Rast Martin, Postsekretär
Feldengut Heinrich, Postsekretär
Klotz Josef, Postsekretär
Maurus Eduard, Postassistent
Lainer Bartholomäus, Postassistent
Margraf August, Postassistent
Bischof Xaver, Oberpostschaffner
Hausmann Josef, Oberpostschaffner
Scheuermeier Michael, Oberpostschaffner
Schober Alois, Oberpostschaffner
Schnierle Josef, Oberpostschaffner
Mayr Leonhard, Oberpostschaffner
Gottschalk Philipp, Oberpostschaffner
Schmid Michael, Oberpostschaffner
Kiechle Josef, Oberpostschaffner
Schifflechner Kleophas, Postschaffner
Hiermaier Josef, Postschaffner
Wiedemann Johann, Postschaffner
Kroll Johann, Postschaffner
Nusser Anton, Postschaffner
Bürgermeister Karl, Postschaffner
Bley Adolf, Postschaffner

Fernsprechvermittlungsdienst

Grimminger Ludwig, Postschaffner
 Moser Annemarie, Angest. a. Posth.
 Nickl Eleonore, Angest. a. Posth.

Kraftpost

Wenner Gustav, Postkraftwagenführer
 (Werkstätteleiter)
 Pallmann Magnus, Kraftpostführer

Telegr. Leitungsbezirk

Hörl Michael, Telegr.-Bauführer (Be-
 zirksführer)
 Lindlmaier Karl, Tel.-Leitungsaufseher

Reichsbahnamt Neuburg
Tel. 4

Meyer Ludwig, Reichsb.-Inspektor und
 Bahnhofsvorstand
 Kayerle Theo, Reichsb.-Inspektor
 Hellebrand Johann, Reichsb.-Inspektor
 Gsell Georg, Reichsb.-Sekretär
 Seibold Georg, Reichsb.-Sekretär
 Zach Georg, Reichsb.-Sekretär
 Danner Paul, Lademeister
 Kargl Otto, Lademeister
 Bäumel Johann, Ladeschaffner
 Hausmann Michael, Ladeschaffner
 Scheuermeyer Albert, Ladeschaffner
 Stelzle Michael, Ladeschaffner
 Wittmann Karl, Anwärter

Bahnmeisterei

Israel Karl, techn. Reichsb.-Inspektor

Staatsarchiv Neuburg
Tel. 172

Deml Dr. Josef, Staatsoberarchivar und
 Amtsvorstand
 Heider Dr. Josef, Staatsarchivrat
 Weidner Bodo, Verwaltungs-Sekretär
 Berwind Andreas, Kanzlei-Assistent

Straßen- u. Flußbauamt
Neuburg, Telef. 17

Heidegger Rudolf, Regierungsoberbaurat
 und Amtsvorstand
 Glavina Anton, Dipl.-Ingen., Regierungs-
 baumeister
 Schwarzenbold Anton, Verwaltungsinsp.
 Ringenberger Max, Bauinspektor
 Löflath Anton, Verwaltungssekretär
 Fischer Johann, Magazinaufseher

Zollamt Neuburg
Tel. 31

Hamberger Josef, Zollinspektor
 Benner Josef, Zollsekretär

Unterrichtsanstalten

Hum. Gymnasium Neuburg

Zellerer Dr. Josef, Oberstudiendirektor
 Fick Emil, Oberstudienrat
 Besold August, Oberstudienrat
 Gottanka Dr. Ferdinand, Oberstudienrat
 Gromer Dr. Georg, Studienprofessor
 Feuchtinger Heinrich, Studienprofessor
 Furtner Stefan, Studienprofessor
 Rechner Dr. Leo, Studienrat
 Haßold Wilhelm, Studienrat
 Rauh Georg, Studienrat
 Ramp Dr. Karl, Studienrat
 Sturm Ferdinand, Studienrat
 Gaiser Dr. Karl, Studienrat
 Wolfbauer Dr. Albert, Studienrat
 Zierl Ludwig, Studienassessor
 Inkoferer Franz, Studienassessor
 Vulpes Adam, Hausverwalter

Realschule Neuburg, Tel. 38

Meier Andreas, Studiendirektor und
 Anstaltsvorstand
 Hieber Karl, Studienprofessor
 Schild Andreas, Studienprofessor
 Hölzlwimmer Georg, Studienprofessor
 Hoescheler Johann, Studienrat
 Waller Ferdinand, Studienrat
 Weigand Georg, Studienrat
 Kronthaler Ludwig, Studienassessor
 Feldner Heinrich, Studienassessor
 Wagner Johann, Schuloffiziant
 Baumgartner Maria, Turn- u. Handarbeits-
 Lehrerin am Mädchen-Lyzeum
 Hägele Karl, Gesangslehrer
 Homanner Dr. Wilh., kath. Stadtpfarrpred.
 Mößnang Karl, Hauptlehrer
 Schaller Hermann, evang. luth. Vikar
 Schwindel Andreas, ev. luth. Stadtpfarrer

Studienseminar Neuburg, Tel. 101

Radlmaier Dr. Lorenz, Seminardirektor
 Wörsching Josef, Studienpräfekt
 Brandlmeier Dr. Josef, Studienpräfekt
 Hahn Ludwig, Studienpräfekt
 Reindl Dr. Eugen, Studienpräfekt
 Müller Josef, Fondsverwalter
 Biber Anton, Obergärtner
 Lipp Rudolf, Ökonomiebaumeister

Institut Sankta Maria der Engli-
schen Fräulein (Vorsteherin:
M. Josepha Englmann, I.B.M.V.) mit
Mädchenlyzeum, Haustöughterschule
und städt. Kindergarten.

Mädchenlyzeum

Direktorat: M. Alberta Wittmann, I.B.M.V.
Lehrkräfte: M. Anna Huber, I.B.M.V.
M. Luitgardis Kandolf, I.B.M.V.
M. Elisabeth Wechsler, I.B.M.V.
M. Gonzaga Königsdorfer,
I.B.M.V.
M. Isabella Lein, I.B.M.V.
M. Ignatia Miller, I.B.M.V.
M. Margarete Heerde, I.B.M.V.
Dr. Hedwig Dauer, Studien-
assessorin
Baumgartner Maria, Turnlehr.
Demolet Maria, Zeichenlehrer.
Mützel Otto, Studienassessor
Schmädel Joh. v., Studienass.

Haustöughterschule

M. Luitgardis Kandolf, I.B.M.V., Leiterin
M. Hildegard Neumeier, I.B.M.V., Wirt-
schaftslehrerin
M. Agnes Kußmaul, I.B.M.V.
M. Leonarda Reisländer, I.B.M.V.

Städt. Kindergarten

M. Cäzilia Amann, I.B.M.V.
M. Imelda Rampl, I.B.M.V.

Stadtschulbehörde

1. Bürgermeister Mündler und Bezirks-
schulrat Lippert

Kath. Knabenschule, Schrannepl. C. 151

Beck Johann, Oberlehrer u. Schulleiter
Beitinger Alois, Hauptlehrer
Daum Max, Hauptlehrer
Gailhofer Alfons, Lehrer
Kreim Dr. Franz, Lehrer
Mayer Ludwig, Hauptlehrer
Mößnang Karl, Hauptlehrer
Reicherzer Lorenz, Lehrer
Scherle Max, Bezirksoberrlehrer

Kath. Mädchenschule

M. Bonaventura Wittmann, I.B.M.V., Haupt-
lehrerin u. Schulleiterin
M. Aquinata Wunsch, I.B.M.V., Hauptlehr.
M. Willibalda Margraf, I.B.M.V., Lehrerin
M. Hedwig Kellner, I.B.M.V., Lehrerin

M. Rita Pletzer, I.B.M.V., Hilfslehrerin
M. Roswitha Schrauder, I.B.M.V., Hilfsl.
M. Luitgardis Hollfelder, I.B.M.V., Aus-
hilfslehrerin
Weigl Franziska, Aushilfslehrerin

Protest. Schule

Hager Ferdinand, Hauptlehrer u. Schul-
leiter
Kuntze Lina, Hauptlehrerin
Schorer Georg, Lehrer

Berufsschule für Knaben

Schumann Christian, Gewerbeoberlehrer

Berufsschule für Mädchen

M. Gertrudis Gastl, I.B.M.V., Oberlehrerin
und Schulleiterin
M. Agnes Kußmaul, Lehrerin
M. Bonaventura Wittmann, Hauptlehrerin
Fille Johann, Stadtpfarrer b. St. Peter
Birett Paul Maria, Stadtkaplan bei
Heilig Geist
Hirschvogel Josef, Stadtkaplan b. St. Peter

Kirchen

Kath. Stadtpfarrei Sankt Peter, Tel. 87
Johann Bapt. Fille, Stadtpfarrer u. Dekan
des Landkapitels Neuburg
Josef Hirschvogel, 1. Stadtkaplan
2. Stadtkaplanei; Z. Zt. unbesetzt
Stadtprädikatur: Wilhelm Homann,
Dr. theol., Stadtprädikatur-
benefiziat u. Religionslehrer
an der Realschule
Anton Grimm, Chordirektor
Konrad Dennerlein, Pfarrmessner

Kath. Stadtpfarrei Heilig Geist, Tel. 45
Julius Roth, Stadtpfarrer
Paul Maria Birett, Stadtkaplan
Johann Rottach, Stadtkaplan
Matthias Faller, Pfarrmessner

Evang. luth. Pfarramt, Tel. 58

Konrad Merkt, Stadtvikar
Hermann Schaller, Stadtvikar
Karl Appeltshauser, Kirchner